



PEUGEOT

Rifter Business

CIJENE, OPREMA I
TEHNIČKE KARAKTERISTIKE

U PRIMJENI OD 01.03.2026.



V1.4



Proizvođač: Automobiles Peugeot, Francuska. Generalni uvoznik i distributer: P Automobil Import d.o.o., Kovinska 5, 10090 Zagreb

PEUGEOT RIFTER BUSINESS

CJENIK VOZILA



Na Rifter Business ne plaćaju se posebni porezi na motorna vozila.

| U PRIMJENI OD 01.03.2026. | Snaga (KS) | Mjenjač* | Gorivo | EURO norma | CO ₂ (g/km) | Preporučena maloprodajna cijena (bez PDV-a) | Preporučena maloprodajna cijena (s PDV-om) |
|------------------------------|------------|----------|--------|------------|------------------------|---|--|
| STANDARD L1 | | | | | | | |
| ACTIVE Turbo 100 S&S | 100 | BVM6 | B | € 6 | 155 | 21.912 | 27.390 |
| ACTIVE BlueHDI 100 S&S | 102 | BVM6 | D | € 6 | 145 | 22.312 | 27.890 |
| ACTIVE BlueHDI 130 S&S EAT8 | 130 | EAT8 | D | € 6 | 154 | 24.952 | 31.190 |
| ACTIVE Električni 136 | 136 | EAT | E | - | - | 34.392 | 42.990 |
| ALLURE | | | | | | | |
| ALLURE Turbo 100 S&S | 100 | BVM6 | B | € 6 | 155 | 23.192 | 28.990 |
| ALLURE BlueHDI 100 S&S | 102 | BVM6 | D | € 6 | 145 | 23.592 | 29.490 |
| ALLURE BlueHDI 130 S&S | 130 | BVM6 | D | € 6 | 153 | 24.632 | 30.790 |
| ALLURE BlueHDI 130 S&S EAT8 | 130 | EAT8 | D | € 6 | 154 | 26.232 | 32.790 |
| ALLURE Električni 136 | 136 | EAT | E | - | - | 35.672 | 44.590 |
| LONG L2 | | | | | | | |
| ACTIVE Turbo 100 S&S | 100 | BVM6 | B | € 6 | 158 | 22.872 | 28.590 |
| ACTIVE BlueHDI 100 S&S | 102 | BVM6 | D | € 6 | 148 | 23.272 | 29.090 |
| ACTIVE BlueHDI 130 S&S EAT8 | 130 | EAT8 | D | € 6 | 156 | 25.912 | 32.390 |
| ALLURE BlueHDI 100 S&S | 102 | BVM6 | D | € 6 | 148 | 24.552 | 30.690 |
| ALLURE BlueHDI 130 S&S | 130 | BVM6 | D | € 6 | 156 | 25.592 | 31.990 |
| ALLURE BlueHDI 130 S&S EAT8 | 130 | EAT8 | D | € 6 | 158 | 27.192 | 33.990 |

* opis mjenjača BVM - Manualni mjenjač

SERIJSKA OPREMA

ACTIVE

Digitalna 10" SD instrument ploča
 ESP, ASR, ABS, AFU sustavi sigurnosti
 Sustav za pomoć pri kretanju na kosini (Hill Assist)
 Prednja LED vision svjetla
 Prednji i bočni zračni jastuci za vozača i suvozača
 Bočne zračne zavjese za putnike u 1. i 2. redu
 Servo upravljač podesiv po visini i dubini
 Paket SIGURNOST:
 - Sustav za automatsko kočenje u slučaju opasnosti
 - Sustav za pomoć pri zadržavanju vozila unutar vozne trake (LKA)
 - Prepoznavanje prometnih znakova ograničenja brzine
 - Automatsko prebacivanje sa dugih na kratka svjetla
 - Upozorenje vozača na vrijeme provedeno u vožnji
 Stražnji senzori za pomoć pri parkiranju
 Tempomat i limitator brzine
 Zatvoren gornji pretinac ispred suvozača
 Prednja krovna polica sa spremišnim prostorom
 Prostor za čaše na lijevoj i desnoj strani
 Prednji brisači "MAGIC WASH"
 Vozačevo sjedalo podesivo po duljini i nagibu
 Preklopiva klupa i naslon u 2. redu, djeljiva u omjeru 2/3 - 1/3
 3x Sidrišta ISOFIX na stražnjim sjedalima
 Desna ostakljena bočna klizna vrata L1
 Lijeva i desna ostakljena bočna klizna vrata L2
 Stakla u 2. redu koja se daju odškrinuti, fiksna u 3. redu
 Podizna zadnja vrata sa grijanim staklom i brisačem
 Ručni klima uređaj, hladni gornji pretinac ispred suvozača
 Električni podizači prednjih stakala
 Grijani i električno podesivi vanjski retrovizori
 Daljinsko centralno zaključavanje (automatsko prilikom pokretanja)
 Ključ sa daljinskim upravljačem (1x) + mehanički ključ (1x)
 Električna parkirna kočnica
 Smartphone Station radio, Bluetooth, Streaming audio, e-Call
 Multifunkcijski upravljač s gumbima za upravljanje
 Prednji, zadnji odbojnik, kućišta retrovizora i ručice na vratima u crnoj boji
 Unutrašnjost od tkanine CURITIBA
 Fiksna sigurnosna čelična mreža između putničkog i tovarnog prostora postavljena iza drugog reda sjedala
 Obrub branika crna plastika - SUV look
 16" čelični naplaci s malim ukrasnim poklopcem
 Indikator niskog tlaka u gumama

ALLURE → (dodatno na ACTIVE):

Paket Vidljivost: automatsko upr. brisačima (Magic Wash)
 Autoradio na 10" SD zaslonu na dodir + priključak USB + dodatni USB za punjenje + funkcija Mirror Screen + digitalni radio prijemnik DAB+
 Prednja svjetla za maglu
 Kožni multifunkcijski upravljač s gumbima za upravljanje
 Sjenilo ispred vozača s osvjetljenjem i ogledalom
 Podešavanje vozačevog sjedala po visini i u lumbalnom dijelu
 Spremište ispod vozačevog sjedala
 Naslon za ruke za vozača i suvozača
 Pojedinačno i preklopivo sjedalo suvozača
 Visoka središnja konzola sa zatvorenim pretincem, otvori za klimu straga
 Stolić i džepovi na poledini vozačevog i suvozačevog sjedala
 Prednji odbojnik i ručice vrata u boji karoserije
 Kućišta vanjih retrovizora u sjajno crnoj boji
 Unutrašnjost od tkanine SIXTIES
 16" čelični naplaci s punim ukrasnim poklopcem TONGARIRO

DODATNO ZA ELEKTRICNI

Toplinska pumpa za bolju energetska učinkovitost
 Ugrađeni punjač 11 kW (trofazni)
 TYPE 3 priključni kabel 22kW za punjenje na punionici (T2 priključak)

Zadržavamo pravo promjene verzija modela, opreme tehničkih karakteristika i cijena bez obaveze prethodne najave.



PEUGEOT RIFTER BUSINESS

BOJE I UNUTRAŠNJOST

| | | | Nemetalik boje | | Metalik boje | | | | |
|----------------|--------------|--------------------|----------------|-----------------|--------------|--------------|---------------|---|--|
| | | | BIJELA ICY | CRNA PERLA NERA | PLAVA KIAMA | SIVA ARTENSE | ZELENA SIRKKA | | |
| RAZINA OPREME | UNUTRAŠNJOST | KOD | PRP0 | 9VM0 | M6M0 | F4M0 | 4QM0 | | |
| PEUGEOT RIFTER | ACTIVE | Tkanina "Curitiba" | CMFY | • | o | o | o | o | |
| | ALLURE | Tkanina "Sixties" | CRFX | • | o | o | o | o | |

• = Unutrašnjost u seriji o = Unutrašnjost u opciji



CMFY - Tkanina "Curitiba"



PRP0 - BIJELA ICY



M6M0 - PLAVA KIAMA

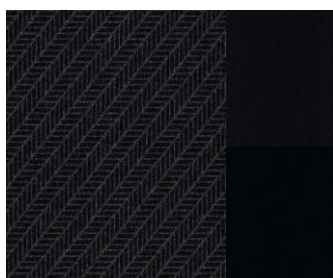

CRFX - Tkanina "Sixties"



9VM0 - CRNA PERLA NERA



F4M0 - SIVA ARTENSE



4QM0 - ZELENA SIRKKA



PEUGEOT RIFTER

CJENIK OPCIJA

U PRIMJENI OD 01.03.2026.

| Napomena | Kod | Active | Allure | Cijena u (eur) bez PDV-a | Cijena u (eur) s PDV-om | |
|---|-----------------------------|--------|--------|--------------------------|-------------------------|---------|
| Paket STYLE: - 16" ALU naplatci DZSB - El. sekvencijalni podizači prednjih stakala VD10 - El. sekvencijalni podizači stražnjih stakala VD10 - Dodatno zatamnjena stakla u 2. i 3. redu i stražnje staklo VD10 - Staklo petih vrata s mogućnošću pojedinačnog otvaranja VD10 - El. preklopivi vanjski retrovizori - Uzdužni aluminijski krovni nosači | Na L1 uključuje opciju PC19 | J6TM | - | O | 824,00 | 1030,00 |
| Paket UDOBNOŠT: - lumbalno podešavanje vozačevog sjedala IT02 - senzor za kišu i uključivanje svjetala NB08 - lijeva i desna bočna klizna vrata PC19 - prednja svjetla za maglu PR01 | Samo L1 | J6T5 | O | - | 824,00 | 1030,00 |
| Paket UDOBNOŠT: - lumbalno podešavanje vozačevog sjedala IT02 - senzor za kišu i uključivanje svjetala NB08 - prednja svjetla za maglu PR01 | Samo L2 | J6T6 | O | - | 416,00 | 520,00 |
| Paket TECHNO: - Navigacija 3D na 10" zaslonu na dodir - Digitalna HD instrument ploča - 230V utičnica ES11 - bežično punjenje smartphone uređaja E301 - automatski klima uređaj RE07 - pristup i pokretanje bez korištenja ključa YD01 - unutarnji fotosenzibilni retrovizor RL05 | Nije moguće sa JA12 | J66K | - | O | 824,00 | 1030,00 |
| Webasto dodatno grijanje s daljinskim upravljačem, uključuje prednje grijano vjetrobransko staklo (LW02) | | DK13 | - | O | 880,00 | 1100,00 |
| Dodatni ključ sa daljinskim upravljačem (3 tipke) | | JA12 | O | O | 48,00 | 60,00 |
| Lijeva bočna klizna vrata (u seriji na L2) | | PC19 | O | O | 472,00 | 590,00 |
| Asimetrična 1/3 - 2/3, zadnja krilna vrata | Samo L1 | PB04 | O | - | 208,00 | 260,00 |
| Kamera za pomoć pri vožnji u nazad Visiopark 180 | | QK13 | - | O | 280,00 | 350,00 |
| Digitalni radio prijemnik DAB+ | | ZJC2 | O | - | 120,00 | 150,00 |
| Autoradio na 10" SD zaslonu na dodir + priključak USB + dodatni USB za punjenje + funkcija Mirror Screen + digitalni radio prijemnik DAB+ | | ZJC4 | O | - | 416,00 | 520,00 |
| Navigacija na 10" HD zaslonu na dodir + priključak USB + dodatni USB za punjenje + funkcija Mirror Screen + digitalni radio prijemnik DAB | | ZJC8 | - | O | 416,00 | 460,00 |
| Predoprema za kuku za vuču (ožičenje) | | AQ11 | O | O | 280,00 | 350,00 |
| Metalič boja | | OMMO | O | O | 400,00 | 500,00 |

O - opcija S - serija - nije dostupno

Zadržavamo pravo promjene tehničkih podataka, opreme vozila i cijena bez prethodne najave

Prikazane cijene su preračunate po službenom tečaju u iznosu od 1 EUR = 7,53450 HRK

Sve navedene cijene su neobvezujuće, preporučene cijene uključuju 25% PDV. Za sve detaljnije informacije ocijenamai ponudi obratite se ovlaštenom Peugeot koncesionaru.



PEUGEOT RIFTER

TEHNIČKE KARAKTERISTIKE STANDARD L1

| | | 1.2L Turbo 100 S&S BVM6 | 1.5L BlueHDi 100 S&S BVM6 | 1.5L BlueHDi 130 S&S BVM6 | 1.5L BlueHDi 130 S&S EAT8 |
|----------------------------------|--|---|---------------------------|---------------------------|---------------------------|
| Vanjske dimenzije | Dužina vozila (m) | 4,403 | | | |
| | Širina u predjelu ručica (m) | 1,848 | | | |
| | Visina vozila spremnog za vožnju (m) | 1,874 | | | |
| | krug okretanja (m) | 10,8 | | | |
| | Međuosovinski razmak (m) | 2,785 | | | |
| | Prevjes prednji / stražnji | 0,892 / 0,726 | | | |
| Unutarnje dimenzije | Broj mjesta | 5 | | | |
| | Mini volumen prtljažnika (L VDA) | 775 | | | |
| | Maxi volumen prtljažnika (L VDA) | 1355 | | | |
| | Nosivost vozila spremnog za vožnju (kg) ne uključuje masu vozača 75 kg | 663 - 711 | | | |
| Masa i nosivost | Masa praznog vozila sa 5 sjedala (kg) ne uključuje masu vozača 75 kg | 1476 - 1617 | | | |
| | Najveća dopuštena masa (kg) | 2060 | 2100 | 2135 | 2120 |
| | Najveća masa prikolice s kočnicama (kg) | 1150 | 1300 | 1500 | 1300 |
| | Ukupno dopuštena masa vozila (kg) | NP | 3400 | 3635 | 3420 |
| Motori | Zapremnina (cm3) | 1199 | 1499 | | |
| | Broj cilindara / raspored | 3 u liniji | 4 u liniji | | |
| | Broj ventila po cilindru | 4 | 4 | | |
| | Najveća snaga kW CEE/ks DIN pri br. okr./min | 74/100 pri 5500 | 75/102 pri 3500 | 96/130 pri 3750 | 96/130 pri 3750 |
| | Najveći okretni moment u Nm CEE pri br.okr./min | 205 /1500 | 250 pri 1750 | 300 pri 2000 | 300 pri 2000 |
| | Norma o zaštiti okoliša | Euro 6 | | | |
| | Način ubrizgavanja | Indirektni multipoint | Common rail diesel | | |
| Performanse, emisije i potrošnja | Najveća brzina (km/h) | 174 | 166 | 184 | 180 |
| | 0 - 100 Km/h (s) samo vozač | 11,7 | 12,5 | 10,4 | 10,8 |
| | 1000 m iz mjesta (s) samo vozač | NP | 34,4 | 32,3 | 32,5 |
| | Tip goriva | Benzin | Dizel | | |
| | Kapacitet spremnika goriva (l) | 60 | 53 + 17 AdBlue | | |
| | Ponderirana vrijednost (l/100 km) WLTP (l/100km) | 7 | 4,9 -5,8 | 4,9 -5,8 | 4,9 -5,8 |
| | Emisija CO2 ponderirana vrijednost (g/km) WLTP (L/100km) | 155 | 145 | 153 | 154 |
| Mjenjač | Tip | Ručni | | | Automatski |
| | Broj prijenosnih omjera | 6 | | | 8 |
| Kotaoči | Dimenzije serijskih guma | 215/65 R16 | | | |
| | Rezervni kotač | Set za popravak probušene gume | | | |
| Kočnice i ovjes | Prednje kočnice / Stražnje kočnice | Ventilirani diskovi / Diskovi | | | |
| | Prednji ovjes | Neovisan ovjes pseudo McPherson tipa, zavojne opruge i hidraulički amortizeri | | | |
| | Stražnji ovjes | Polukruta osovina s zavojnim oprugama, hidraulički amortizeri | | | |

Vodič o ekonomičnosti potrošnje goriva i emisijama CO2 koji sadržava podatke za sve modele novih osobnih vozila dostupan je bez naknade na svim prodajnim mjestima.

Podaci o potrošnji goriva i emisijama CO2 utvrđene su prema globalno usklađenom ispitnom postupku za laka vozila (WLTP), a navedene vrijednosti pretvorene su u NEDC, u skladu s uredbama R (EU). Izražene potrošnje goriva i emisije CO2 ne uzimaju u obzir eventualne dodatne opcije na vozilu. Za konačne podatke konfiguriranog vozila upitajte ovlaštenog koncesionara. P-Automobil-Import d.o.o. zadržava pravo promjene tehničkih karakteristika bez prethodne najave.

Na potrošnju goriva i emisiju CO2 pored kvalitete goriva utječu i drugi čimbenici (temperatura okoliša, kvaliteta vozne podloge, stanje guma, itd.) te način vožnje (npr. agresivna vožnja).

U ukupnoj emisiji stakleničkih plinova, CO2 je jedan od spojeva koji najviše doprinosi efektu globalnog zatopljenja.



PEUGEOT RIFTER

TEHNIČKE KARAKTERISTIKE LONG L2

| | | 1.2L Turbo 100 S&S BVM6 | 1.5L BlueHDi 100 S&S BVM6 | 1.5L BlueHDi 130 S&S BVM6 | 1.5L BlueHDi 130 S&S EAT8 |
|----------------------------------|--|---|---------------------------|---------------------------|---------------------------|
| Vanjske dimenzije | Dužina vozila (m) | 4,753 | | | |
| | Širina u predjelu ručica (m) | 1848 | | | |
| | Visina vozila spremnog za vožnju (m) | 1880 | | | |
| | krug okretanja (m) | 11,47 | | | |
| | Međuosovinski razmak (m) | 2,975 | | | |
| | Prevjes prednji / stražnji | 0,892 / 0,886 | | | |
| Unutarnje dimenzije | Broj mjesta | 5 | | | |
| | Mini volumen prtljavnika (L VDA) | 1050 | | | |
| | Maxi volumen prtljavnika (L VDA) | 1900 | | | |
| | Nosivost vozila spremnog za vožnju (kg) ne uključuje masu vozača 75 kg | 663 - 711 | | | |
| Masa i nosivost | Masa praznog vozila sa 5 sjedala (kg) ne uključuje masu vozača 75 kg | 1505 - 1617 | | | |
| | Najveća dopuštena masa (kg) | 2080 | 2080 | 2385 | 2410 |
| | Najveća masa prikolice s kočnicama (kg) | 1100 | 1100 | 1450 | 1450 |
| | Ukupno dopuštena masa vozila (kg) | NP | 3180 | 3535 | 3560 |
| Motori | Zapremnina (cm3) | 1199 | 1499 | | |
| | Broj cilindara / raspored | 3 u liniji | 4 u liniji | | |
| | Broj ventila po cilindru | 4 | 4 | | |
| | Najveća snaga kW CEE/ks DIN pri br. okr./min | 74/100 pri 5500 | 75/102 pri 3500 | 96/130 pri 3750 | 96/130 pri 3750 |
| | Najveći okretni moment u Nm CEE pri br. okr./min | 205 /1500 | 250 pri 1750 | 300 pri 2000 | 300 pri 2000 |
| | Norma o zaštiti okoliša | Euro 6 | | | |
| | Način ubrizgavanja | Indirektni multipoint | Common rail diesel | | |
| Performanse, emisije i potrošnja | Najveća brzina (km/h) | 174 | 174 | 170 | 179 |
| | 0 - 100 Km/h (s) samo vozač | 12 | 11,8 | 13,1 | 11,1 |
| | 1000 m iz mjesta (s) samo vozač | NP | 33,6 | 34,9 | 33 |
| | Tip goriva | Benzin | Dizel | | |
| | Kapacitet spremnika goriva (l) | 60 | 53 + 17 AdBlue | | |
| | Ponderirana vrijednost (l/100 km) WLTP (l/100km) | 7 | 4,9 -5,8 | 4,9 -5,8 | 4,9 -5,8 |
| | Emisija CO2 ponderirana vrijednost (g/km) WLTP (L/100km) | 158 | 148 | 156 | 157 |
| Mjenjač | Tip | Ručni | | | Automatski |
| | Broj prijenosnih omjera | 6 | | | 8 |
| Kotači | Dimenzije serijskih guma | 215/65 R16 | | | |
| | Rezervni kotač | Set za popravak probušene gume | | | |
| Kočnice i ovjes | Prednje kočnice / Stražnje kočnice | Ventilirani diskovi / Diskovi | | | |
| | Prednji ovjes | Neovisan ovjes pseudo McPherson tipa, zavojne opruge i hidraulički amortizeri | | | |
| | Stražnji ovjes | Polukruta osovinna s zavojnim oprugama, hidraulički amortizeri | | | |

Vodič o ekonomičnosti potrošnje goriva i emisijama CO2 koji sadržava podatke za sve modele novih osobnih vozila dostupan je bez naknade na svim prodajnim mjestima.

Podaci o potrošnji goriva i emisijama CO2 utvrđene su prema globalno usklađenom ispitnom postupku za laka vozila (WLTP), a navedene vrijednosti pretvorene su u NEDC, u skladu s uredbama R (EU). Izražene potrošnje goriva i emisije CO2 ne uzimaju u obzir eventualne dodatne opcije na vozilu. Za konačne podatke konfiguriranog vozila upitajte ovlaštenog koncesionara. P-Automobil-Import d.o.o. zadržava pravo promjene tehničkih karakteristika bez prethodne najave.

Na potrošnju goriva i emisiju CO2 pored kvalitete goriva utječu i drugi čimbenici (temperatura okoliša, kvaliteta vozne podloge, stanje guma, itd.) te način vožnje (npr. agresivna vožnja).

U ukupnoj emisiji stakleničkih plinova, CO2 je jedan od spojeva koji najviše doprinosi efektu globalnog zatopljenja.



MREŽA I USLUGE

Ako izaberete Peugeot, na usluzi vam stoji i široka mreža ovlaštenih koncesionara koji svojom profesionalnošću, kvalitetom opreme i kvalitetom usluge garantiraju vaše zadovoljstvo. Na taj ćete način biti sigurni da ste se obratili stručnjaku za Peugeot vozila, koji će vas saslušati, razumijeti vaše potrebe i na njih efikasno odgovoriti. Što bi moglo da vas uvjeri da se odlučite za dugoročnu suradnju?

ZBOG VAŠE SIGURNOSTI

PEUGEOT ASSISTANCE

Kao vlasnik novog Peugeota na raspolaganju vam stoji usluga Peugeot Assistance - besplatne pomoći u slučaju kvara na vozilu, 24 sata na dan, 7 dana u tjednu, pod uvjetom da nazovete telefonski broj PEUGEOT ASSISTANCE

080 0 24 24 77*

*Pozivom besplatnog telefonskog broja iz inozemstva +385 1 66 11 479, 24 sata dnevno, 365 dana u godini.

BUTIK PEUGEOT

Sveobuhvatan asortiman dodatne opreme i originalne Peugeot opreme koja je specijalno dizajnirana za vaše vozilo. Pogledajte i katalog, u kojem su prezentirani Peugeotovi proizvodi i dodatna oprema sa znakom Peugeot, i izaberite ih za sebe ...ili kao poklon. Izbor originalnih Peugeot rezervnih dijelova. Kvaliteta, sigurnost i pouzdanost su zagarantirani jer je radi vaše sigurnosti svaki originalni Peugeotov rezervni dio testiran i strogo provjeren. Svi rezervni dijelovi i posao koji je obavljen u Peugeot mreži imaju jednogodišnju garanciju.

PEUGEOT GARANCIJA

Kvaliteta je za Peugeot stanje duha: 5 GODINA JAMSTVA, uključuje 2 godine tvorničkog jamstva, te dodatnih 3 godine produljenog jamstva ili 200.000 km (ovisno što prije nastupi), 2-godišnje jamstvo na boju i 12-godišnje jamstvo na koroziju.

8.- godišnje jamstvo na pogonsku bateriju ili do 160000 km za 70% kapaciteta punjenja.

PEUGEOT NA INTERNETU
Otkrijte Peugeot na Internetu, utipkajte

Od 1. rujna 2017. godine nova se vozila homologiraju primjenom Globalno usklađenog ispitnog postupka za laka vozila (WLTP), novog i realnijeg ispitnog postupka za mjerenja potrošnje goriva i emisija CO₂. Od 1. rujna 2018. godine WLTP je potpuno zamjenio ispitni postupak Novi europski vožni ciklus (NEDC). Vrijednosti potrošnje goriva i emisija CO₂ izmjerene WLTP ispitnim postupkom često su više od vrijednosti izmjerenih NEDC ispitnim postupkom, jer su ispitni uvjeti sličniji stvarnim.

Potrošnja u mješovitoj vožnji: 5,7 - 7,0 l/100 km. Emisije CO₂: 149 - 159 g/km

Dodatne informacije o potrošnji goriva možete pronaći na stranici sa tehničkim karakteristikama. Detaljne ekološke informacije o novim osobnim vozilima možete pronaći u vodiču o ekonomičnosti potrošnje goriva i emisije CO₂, kod svojeg koncesionara ili na internet stranici www.peugeot.hr

Fotografije su samo ilustrativnog karaktera jer trenutno raspoložive tehnike reprodukcije fotografija ne omogućuju vjeran prikaz boja karoserije i obloga sjedala.

OVLAŠTENI PRODAVAČ VOZILA PEUGEOT:



Sve navedene cijene su neobavezujuće, preporučene cijene, uključuju 25 % PDV. Za sve detaljnije informacije o cijenama i ponudi, obratite se ovlaštenom Peugeot koncesionaru. Zadržavamo pravo promjene verzija modela, strukture, opreme, tehničkih karakteristika i cijena bez obaveze prethodne najave.